



«I compiti demandati alla Regione ed ai Comuni per il contenimento del consumo di suolo»

Ing. Maurizio De Gennaro

Regione del Veneto-Direzione Pianificazione Territoriale

Vicenza | 26 giugno 2017

Legge Regionale 6 giugno 2017, n. 14

**«Disposizioni per il contenimento del consumo di suolo
e modifiche della legge regionale 23 aprile 2004, n. 11
"Norme per il governo del territorio e in materia di
paesaggio"»**

**[PUBBLICAZIONE NEL BOLLETTINO UFFICIALE REGIONALE
9 GIUGNO 2017]**



ARTICOLO 1

«PRINCIPI GENERALI»

1. Il suolo, risorsa limitata e non rinnovabile, è bene comune di fondamentale importanza per la qualità della vita delle generazioni attuali e future, per la salvaguardia della salute, per l'equilibrio ambientale e per la tutela degli ecosistemi naturali, nonché per la produzione agricola finalizzata non solo all'alimentazione ma anche ad una insostituibile funzione di salvaguardia del territorio



ARTICOLO 1

«PRINCIPI GENERALI»

RIDUZIONE GRADUALE DEL CONSUMO DEL SUOLO

- **Programmazione dell'uso del suolo**
 - **Riduzione progressiva e controllata della superficie naturale**
 - **Tutela del Paesaggio e delle reti ecologiche**
 - **Tutela delle superfici agricole, forestali e delle produzioni**
 - **Promozione della biodiversità e rinaturalizzazione**
 - **Riqualificazione e rigenerazione degli ambiti di urbanizzazione consolidata**
- 



ARTICOLO 1 «PRINCIPI GENERALI»



**OBIETTIVO
EUROPEO
2050
CONSUMO ZERO**



L.R. 31/2014

Regione Lombardia



L.R. 14/2017

REGIONE VENETO



L.R. 65/2014

REGIONE TOSCANA



L.R. 24/2014

REGIONE ABRUZZO

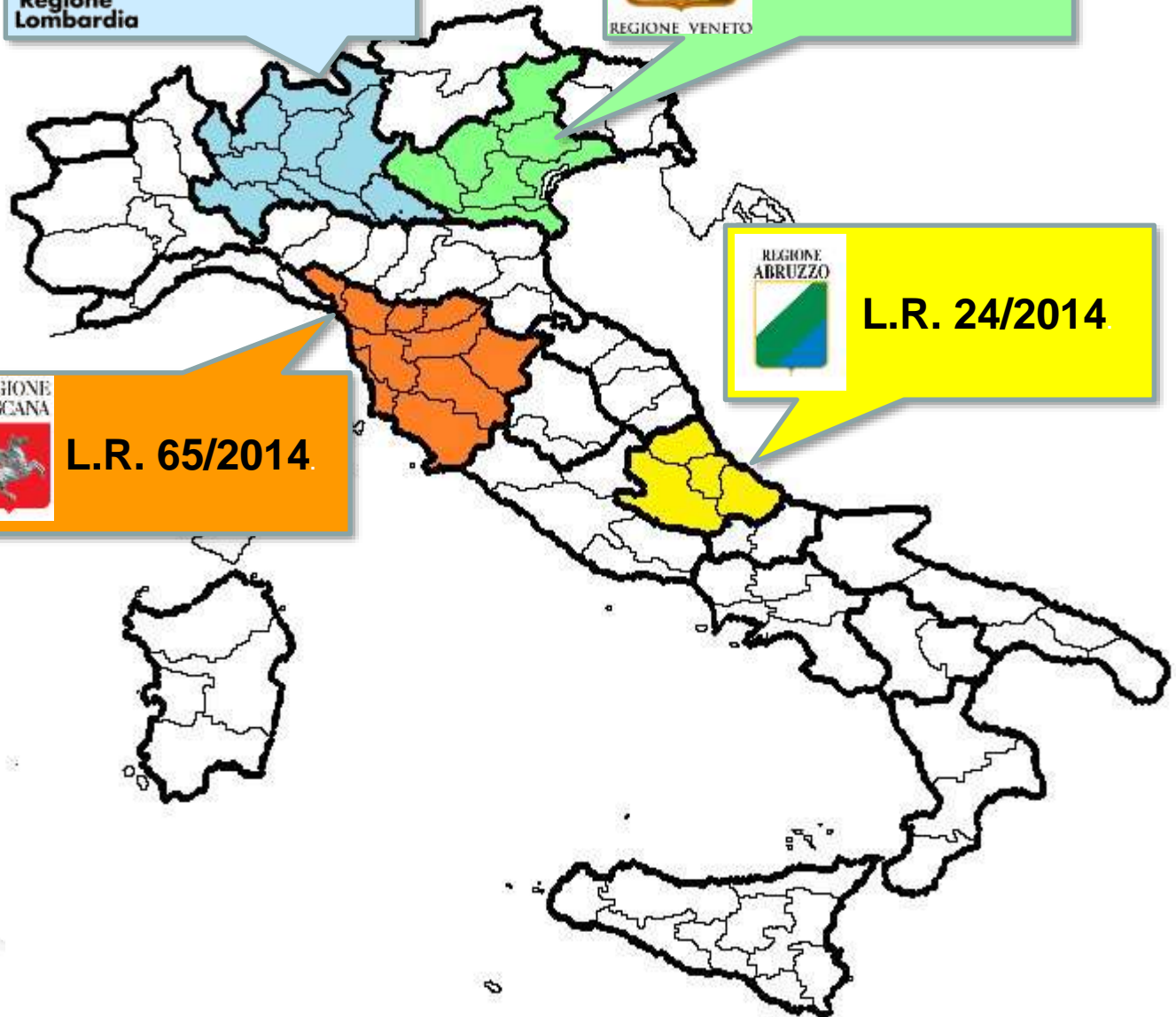

0 | **ITALIA > ISPRA**





Tabella 7.3 - Stima del suolo consumato in percentuale sulla superficie regionale a livello regionale, per anno. Per ogni regione e per ogni anno si riportano i valori minimi e massimi dell'intervallo di confidenza. Fonte: rete di monitoraggio ISPRA-ARPA-APPA.

	Anni '50	1989	1996	1998	2006	2008	2013	2015
Piemonte	2,2-3,9	4,4-6,3	4,7-6,7	4,8-6,8	5,0-7,0	5,1-7,1	5,9-8,2	5,9-8,2
Valle d'Aosta	1,1-2,3	1,7-3,0	1,8-3,1	1,8-3,1	2,0-3,4	2,0-3,4	2,2-3,7	2,3-3,8
Lombardia	3,9-5,8	6,8-9,0	7,5-9,9	7,7-10,1	8,5-11,0	8,8-11,3	9,6-12,2	9,6-12,4
Trentino-Alto Adige	0,9-2,0	1,5-2,7	1,6-2,8	1,6-2,9	1,8-3,1	1,8-3,1	1,8-3,2	1,8-3,2
Veneto	3,0-4,8	5,0-7,1	6,2-8,3	6,5-8,7	7,7-10,1	8,3-10,8	8,6-11,1	8,7-11,3
Friuli-Venezia Giulia	2,2-3,8	4,4-6,3	5,0-7,0	5,1-7,1	5,5-7,5	5,6-7,7	5,8-7,9	5,8-8,0
Liguria	2,0-3,5	4,2-6,1	5,0-7,0	5,2-7,2	5,6-7,7	5,6-7,7	5,9-8,0	5,9-8,1
Emilia Romagna	1,8-3,0	5,7-7,7	6,4-8,4	6,6-8,7	6,7-8,8	6,8-8,8	6,9-8,9	6,8-9,2
Toscana	1,6-3,0	3,7-5,5	4,5-6,4	4,5-6,5	5,1-7,2	5,2-7,2	5,3-7,4	5,3-7,5
Umbria	1,1-2,3	2,6-4,2	3,1-4,8	3,2-4,9	4,2-6,2	4,2-6,2	4,3-6,3	4,3-6,3
Marche	1,9-3,5	3,9-5,8	4,6-6,6	4,8-6,8	5,1-7,3	5,3-7,4	5,7-7,9	5,8-8,1
Lazio	1,3-2,4	4,5-6,3	5,5-7,4	5,9-7,9	6,1-8,0	6,1-8,1	6,4-8,4	6,3-8,6
Abruzzo	1,0-2,2	2,7-4,3	3,2-4,9	3,3-5,0	3,6-5,5	4,0-5,8	4,2-6,1	4,3-6,3
Molise	1,3-2,7	2,2-3,7	2,4-4,0	2,5-4,1	2,7-4,3	2,8-4,5	3,0-4,7	3,0-4,7
Campania	3,5-5,4	6,0-8,2	6,5-8,7	6,6-8,8	7,2-9,5	7,5-9,8	7,8-10,2	7,8-10,3
Puglia	2,6-4,3	5,3-7,2	6,0-8,0	6,3-8,4	7,1-9,3	7,3-9,6	7,4-9,7	7,5-10,0
Basilicata	1,5-3,0	2,2-3,7	2,6-4,1	2,7-4,3	3,3-5,1	3,4-5,2	3,6-5,3	3,6-5,4
Calabria	1,6-3,1	3,1-4,8	3,4-5,2	3,4-5,2	3,9-5,7	4,3-6,1	4,5-6,4	4,5-6,5
Sicilia	1,4-2,8	4,5-6,5	4,9-6,9	5,0-7,0	5,5-7,7	5,5-7,7	5,8-7,9	5,9-8,2
Sardegna	1,1-2,3	2,0-3,3	2,3-3,7	2,4-3,8	3,2-4,8	3,3-5,0	3,4-5,0	3,3-5,1

In base alla diversa estensione territoriale delle regioni italiane, alle caratteristiche della rete di monitoraggio e all'errore di stima associato alla variabile oggetto di studio, la stima del suolo consumato viene fornita attraverso un intervallo che racchiude il valore vero con una confidenza del 95%.

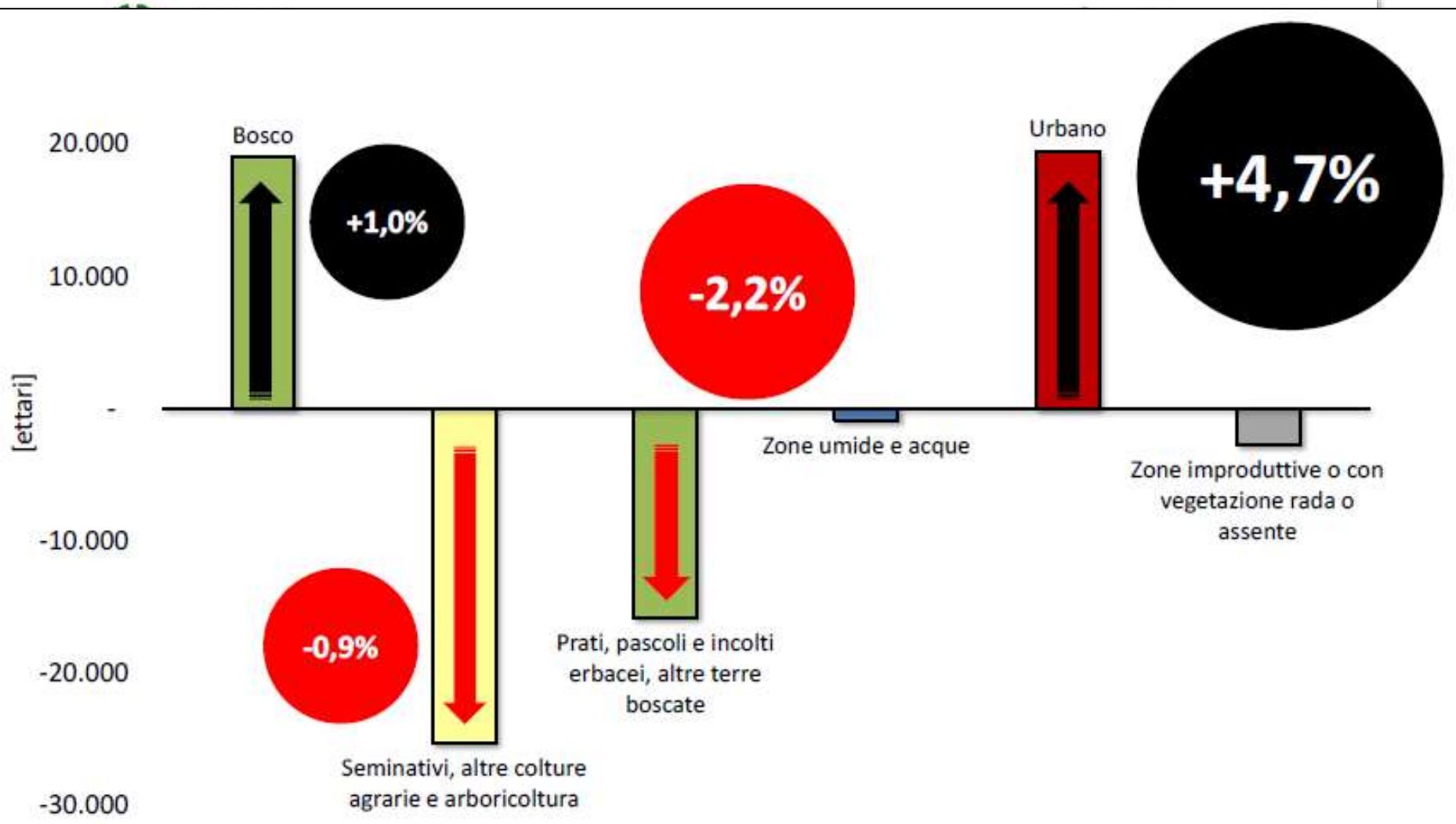

Figura 7.2 - Stima del suolo consumato a livello regionale negli anni '50 e al 2015. Fonte: rete di monitoraggio ISPRA-ARPA-APPA.



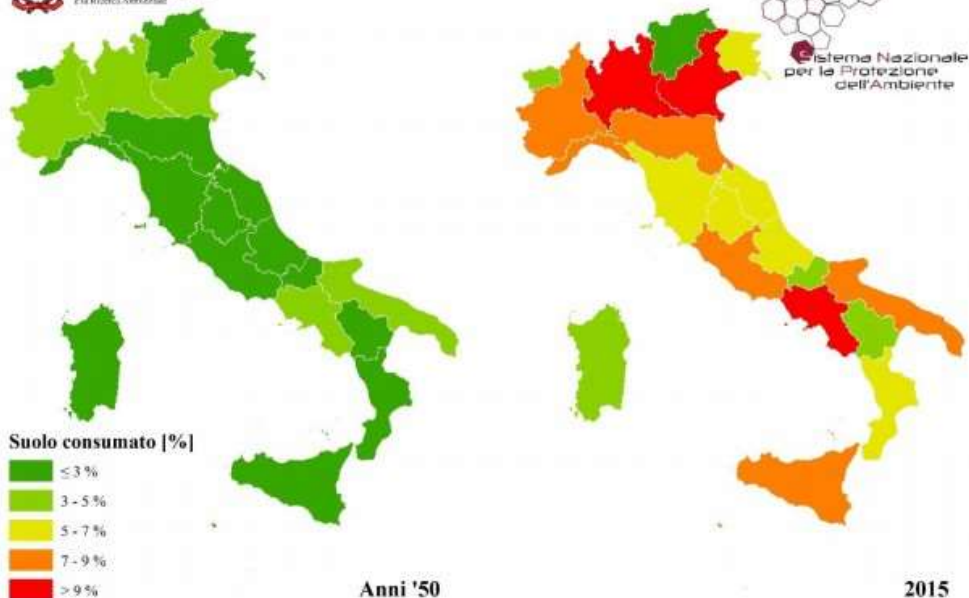
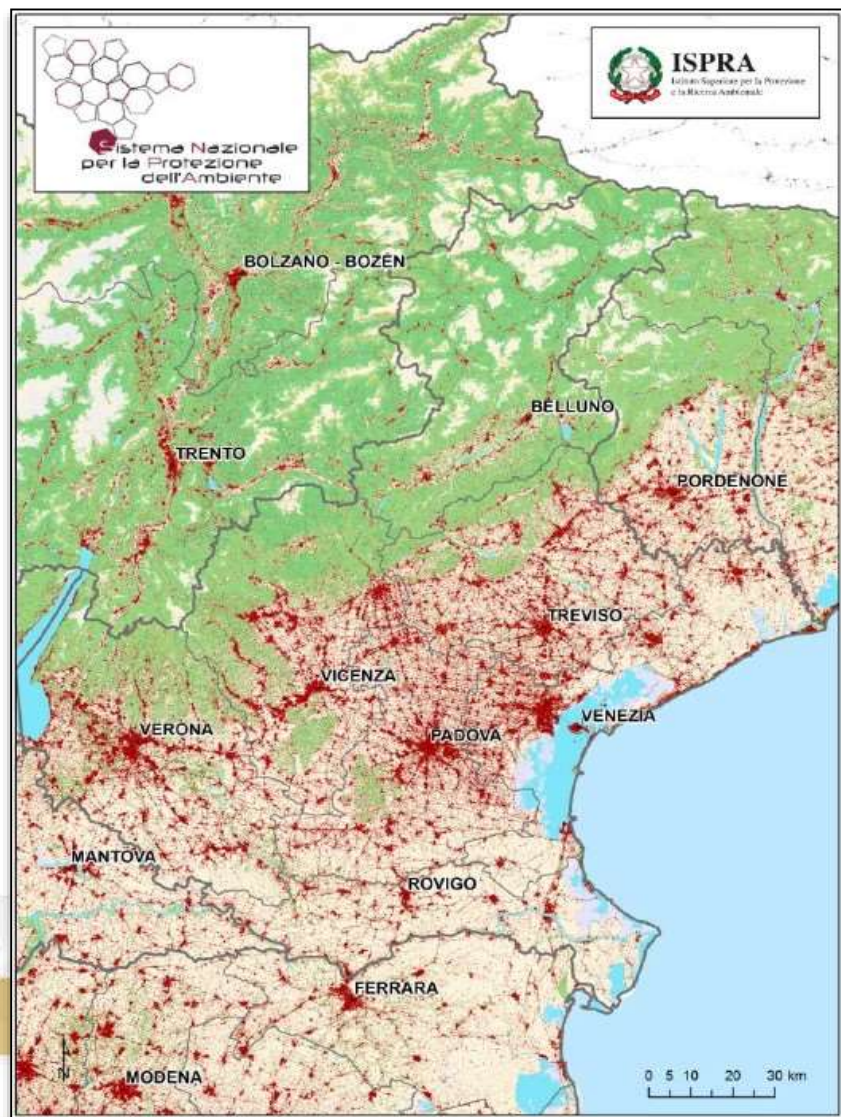

Consumo di suolo:

definizione della European Commission - JRC

“Insieme degli usi del suolo che comportano la perdita dei caratteri naturali producendo come risultato una superficie artificializzata, (...).

Deve essere considerato come processo dinamico che altera la natura del territorio, passando da condizioni naturali a condizioni artificiali, di cui l'impermeabilizzazione rappresenta l'ultimo stadio” (European Commission - JRC)

1 | DATI del VENETO

*La Regione del Veneto ha provveduto alla formazione della
Carta della Copertura del Suolo
negli anni 2007 e 2012*

Il **consumo di suolo** dell'intero territorio regionale

- per il **periodo 1983 - 2006** è di **33.159 Km²** pari all'**1,8%** della superficie regionale (ovvero circa 14,42 Km² /anno)
- per il **periodo 2007 - 2012** è di **86,50 Km²** (ovvero circa 17,30 Km² /anno)

